



Identity Manager Plus

Une solution d'authentification unique (SSO) sécurisée, basée sur le cloud, pour les entreprises.



Pourquoi choisir Identity Manager Plus ?

- ↳ Empêche les failles de sécurité causées par le stockage de mots de passe faibles dans des endroits peu sûrs.
- ↳ Fournit un SSO sécurisé pour +300 applications pré-intégrées et pour les applications personnalisées qui prennent en charge OpenID Connect, OAuth ou SAML.
- ↳ Aide à gérer les identités dans plusieurs magasins d'identité à partir d'une seule console grâce au répertoire intégré.
- ↳ Exploite le système de gestion des identités interdomaines (SCIM) pour le provisionnement et le déprovisionnement automatisés des utilisateurs dans les applications cloud.
- ↳ Permet de suivre les connexions des utilisateurs, l'accès aux applications, les activités de l'administrateur, l'utilisation des applications, et plus encore, grâce à des rapports complets.

Qu'offre Identity Manager Plus ?



Authentification unique sécurisée



Authentification d'annuaire



Gestion centralisée des applications



Approvisionnement des utilisateurs basé sur SCIM



Rapports intégrés granulaires



Gestion automatisée des licences



Authentification unique sécurisée

- Accès en un clic à plus de 300 applications populaires pré-intégrées, sur site et dans le cloud.
- Permet le SSO pour toute application d'entreprise prenant en charge OpenID Connect, OAuth ou SAML.
- Prend en charge les connexions initiées par le SP et l'IdP.

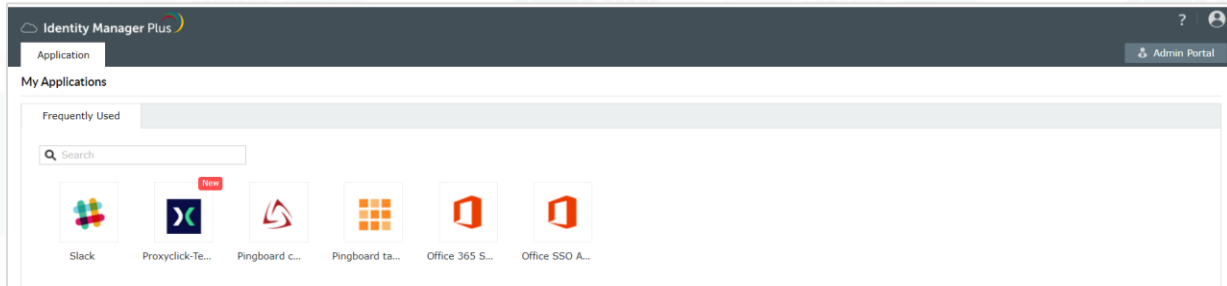



Authentification d'annuaire

- Gestion centralisée des identités avec l'annuaire intégré
- Connectez-vous à Identity Manager Plus en vous authentifiant auprès de l'un des annuaires pris en charge.
- Intégrations prêtes à l'emploi avec des magasins d'identité tels qu'Azure Active Directory, Google Workspace (anciennement connu sous le nom de G Suite), Zoho Directory, Slack, Salesforce et Zendesk.



Authentification d'annuaire

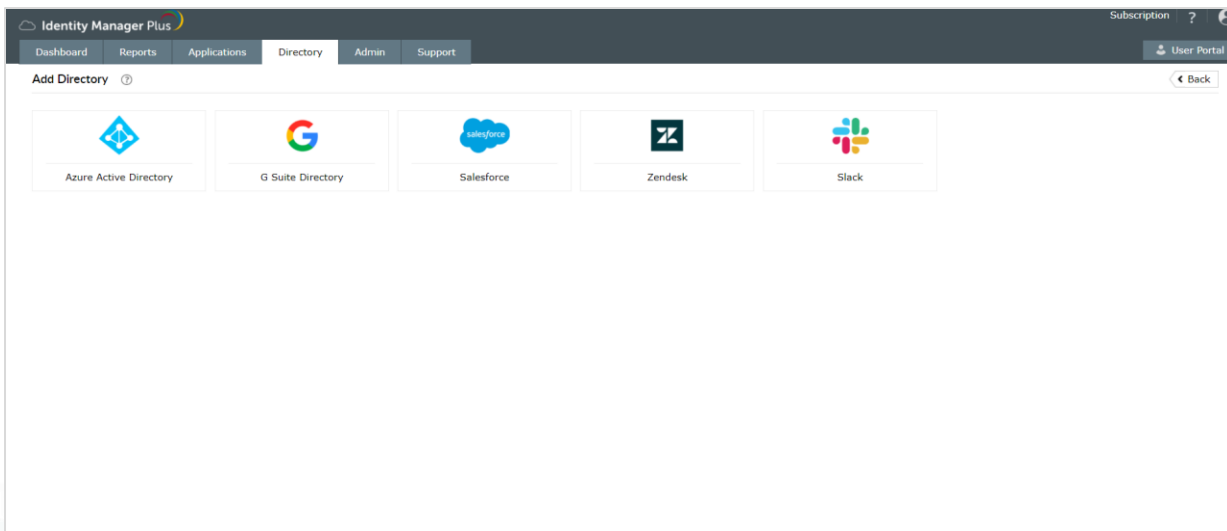



Gestion centralisée des applications

- Gérez de manière centralisée toutes vos applications d'entreprise à partir d'une console unique.
- Contrôlez et attribuez l'accès aux applications aux bons utilisateurs afin d'éviter tout accès non autorisé aux données.

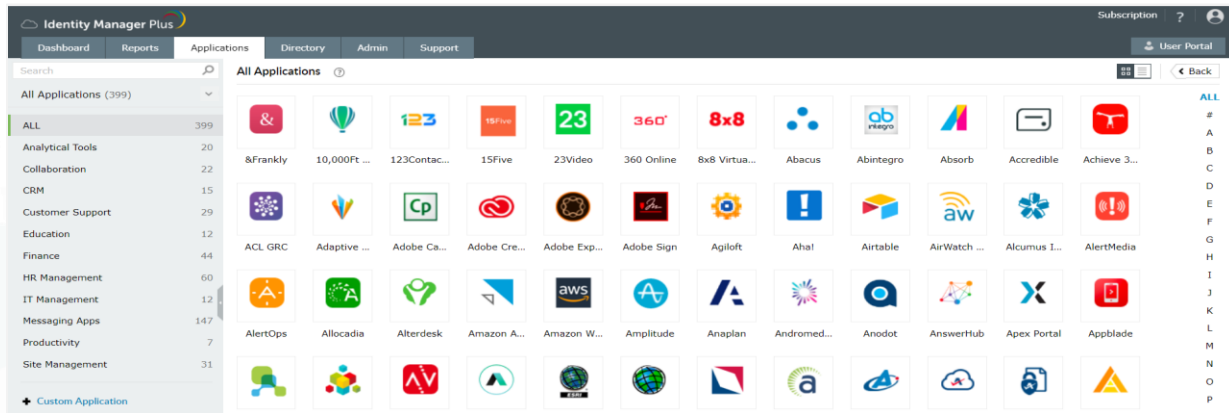



Approvisionnement automatisé des utilisateurs

- Gestion automatisée du cycle de vie des utilisateurs basée sur SCIM
- Les comptes d'utilisateur sont automatiquement créés ou supprimés dans une application lorsqu'ils sont affectés ou désaffectés.
- Par exemple : Si l'administrateur attribue l'application Peakon à l'utilisateur "A" dans le portail Identity Manager Plus, un compte utilisateur sera automatiquement créé pour l'utilisateur "A" dans Peakon.



Appvisionnement automatisé des utilisateurs

Add New Application

* Application Name [Description](#) [IdP Details](#) [Advanced](#)

* Domain Name

Single Sign On ⓘ
Configure SAML-SSO for Proxyclick

Enable Single Sign-On

* Account ID

Relay State

User Provisioning ⓘ
Configure User Provisioning for Proxyclick

Enable User Provisioning

* API Token



Granular built-in reports

Monitor admin activities, license assignment, application usage, logon activities, and more with the following categories of reports:

- Activities Reports
- Application Reports
- User Reports
- Logon Activity Reports



Rapports intégrés granulaires

- Exportez les rapports aux formats CSV, PDF, HTML et XLS et envoyez-les par courrier électronique.
- Personnalisez les rapports avec des filtres basés sur des attributs et des conditions. Vous pouvez également ajouter ou supprimer des colonnes en fonction de vos besoins et faire exporter le rapport personnalisé.



Rapports intégrés granulaires

Identity Manager Plus Subscription ?

Dashboard Reports Applications Directory Admin Support User Portal

Activities Reports **Inactive Users** Export As - [PDF] [Excel] More

Application Reports Inactive for Last 30 Days

User Reports

Inactive Users

Email Address	Display Name	Directory Type	Directory Name	Days Since Last Logon	Created Time	Last Activity
aashliq.hassan@thinktod...	aashliq-8066	Azure Active Directory	thinktodaytech.onmicros...	140	07 Jul 2020 01:27 PM	No Activity
aathavan.a@thinktodayt...	aathavan a	Azure Active Directory	thinktodaytech.onmicros...	140	07 Jul 2020 01:27 PM	No Activity
aathimaniaraj.b@thinktod...	Aathimaniaraj B	Azure Active Directory	thinktodaytech.onmicros...	140	07 Jul 2020 01:27 PM	No Activity
aathisemithran.d@thinkt...	Aathisemithran D	Azure Active Directory	thinktodaytech.onmicros...	140	07 Jul 2020 01:27 PM	No Activity
aathishithan.g@thinktod...	Aathishithan G	Azure Active Directory	thinktodaytech.onmicros...	140	07 Jul 2020 01:27 PM	No Activity
aayisha.h@thinktodaytec...	aayisha-8182	Azure Active Directory	thinktodaytech.onmicros...	140	07 Jul 2020 01:27 PM	No Activity
abbiramyn.n@thinktodayt...	abbi-zt0355	Azure Active Directory	thinktodaytech.onmicros...	140	07 Jul 2020 01:27 PM	No Activity
abdul.alim@thinktodayte...	Abdul Alim	Azure Active Directory	thinktodaytech.onmicros...	140	07 Jul 2020 01:27 PM	No Activity
abdul.k@thinktodaytech...	Abdul Rahuman K	Azure Active Directory	thinktodaytech.onmicros...	140	07 Jul 2020 01:27 PM	No Activity
abdul.ks@thinktodaytech...	Abdul Karimullah Ansari ...	Azure Active Directory	thinktodaytech.onmicros...	140	07 Jul 2020 01:27 PM	No Activity
abdul.latheef@thinktoda...	Abdul Latheef A	Azure Active Directory	thinktodaytech.onmicros...	140	07 Jul 2020 01:27 PM	No Activity
abdul.naser@thinktodayt...	abdul VPN	Azure Active Directory	thinktodaytech.onmicros...	140	07 Jul 2020 01:27 PM	No Activity
abdul.@thinktodaytech...	Abdul Nawaz R.	Azure Active Directory	thinktodaytech.onmicros...	140	07 Jul 2020 01:27 PM	No Activity
abdul.rahuman@thinktod...	abdul-7069	Azure Active Directory	thinktodaytech.onmicros...	140	07 Jul 2020 01:27 PM	No Activity
abdul.samad@thinktoday...	Abdul Samad R	Azure Active Directory	thinktodaytech.onmicros...	140	07 Jul 2020 01:27 PM	No Activity



Gestion automatisée des licences

- Programmez l'attribution ou le retrait de licences à certains intervalles de temps en fonction des critères définis.

Identity Manager Plus

Dashboard Reports Applications Directory

Administration License Management

Logon Settings

License Management

Azure Active Directory (1)

Actions Tenant Portal

thinktodaytech

Subscription ?

User Portal

Remaining License Count

Validity : 21 Aug 2021, 12:00 AM

Alert Me

Schedule to Assign or Reclaim Licenses - thinktodaytech.onmicrosoft.com

Enable schedule to manage license automatically.

Weekly on Sunday at 00 hrs 00 mins

Assign License Reclaim License

1. Blocked Credential Equals False

ⓘ The criteria to reclaim licenses will be applied first irrespective of the criteria to assign licenses.



Gestion automatisée des licences

- Soyez informé de l'expiration d'une licence par courrier électronique avant une certaine période précédant l'expiration, et lorsque le seuil du nombre de licences est atteint.

The screenshot displays the 'License Management' section of the Identity Manager Plus interface. A 'License Notification' dialog box is open, allowing configuration of email alerts. The dialog includes the following options:

- Notify admin when the license is going to expire/has expired
- Notify days before license expiration.
- Notify admin when the remaining license count reaches
- Admin Email Address:

Buttons for 'OK' and 'Cancel' are visible at the bottom of the dialog.

In the background, a table titled 'Azure Active Directory (1)' shows the following data:

Actions	Tenant Name	Licensed Users
	thinktodaytech.onmicrosoft.com	82 out of 8268

Other visible elements include the 'Remaining License Count' (0) and a 'Subscription' header with a 'User Portal' link.

Tableau de bord graphique

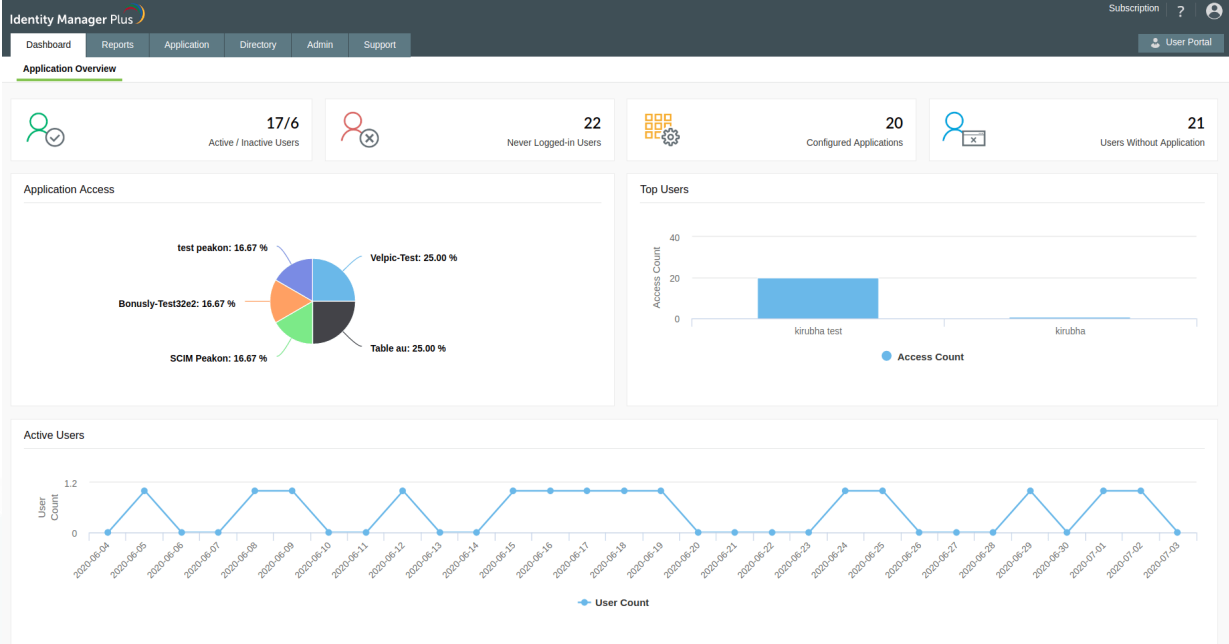



Renforcez la sécurité, enrichissez l'expérience des utilisateurs et réduisez les appels au centre d'assistance avec Identity Manager Plus.

Cliquez [ici](#) pour vous inscrire dès aujourd'hui !

Merci

